“Año de la Esperanza y el Fortalecimiento de la Democracia”

UNIVERSIDAD ANDINA DEL CUSCO

FACULTAD DE INGENIERÍA

ESCUELA PROFESIONAL DE INGENIERÍA DE SISTEMAS

gestor de tareas

ASIGNATURA: Desarrollo de Software II

Semestre: 2026-I

DOCENTE:

Mg. Ing. Yover Collantes Valer

INTEGRANTES:

Canal Sayago Pabel Junior

CUSCO - PERÚ

2026

Mejora de Aplicación Gestor de Tareas en Flutter

1. Descripción del proyecto

Se desarrolló una aplicación móvil básica utilizando Flutter que permite gestionar una lista de tareas. La aplicación permite al usuario ingresar nuevas tareas, visualizarlas en una lista y eliminarlas cuando ya no sean necesarias.

Posteriormente se realizaron mejoras al código original, agregando nuevas funcionalidades para mejorar la interacción del usuario y la organización de las tareas.

2. Mejoras implementadas en el código

2.1 Checkbox para completar tareas

Se agregó un Checkbox en cada tarea para que el usuario pueda marcarla como completada.

Cuando una tarea se marca como completada, el texto aparece con una línea tachada, indicando que la tarea ya fue realizada.

📷 Imagen 1: Tarea marcada como completada

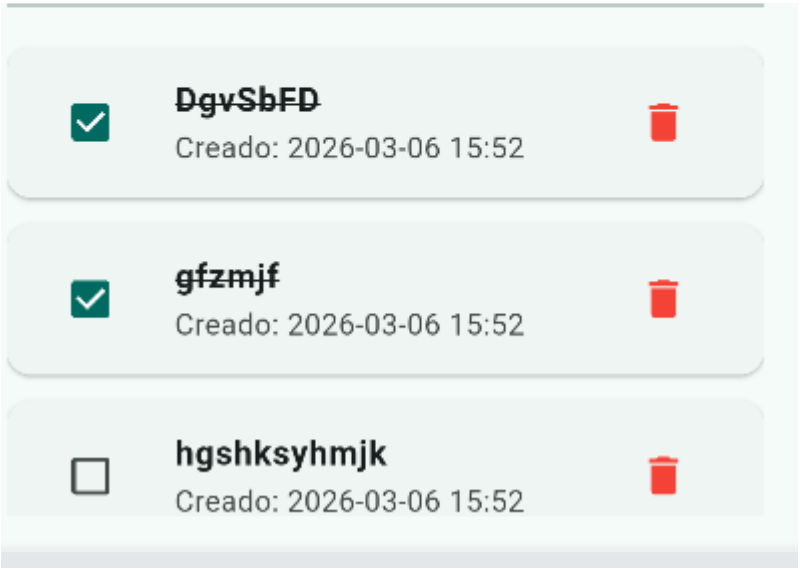

2.2 Contador de tareas

Se agregó un contador que muestra cuántas tareas están completadas en relación con el total de tareas registradas.

Esto permite al usuario visualizar su progreso en la lista de tareas.

Ejemplo mostrado en la aplicación:

Completadas: 2 / 5

📷 Imagen 2: Contador de tareas

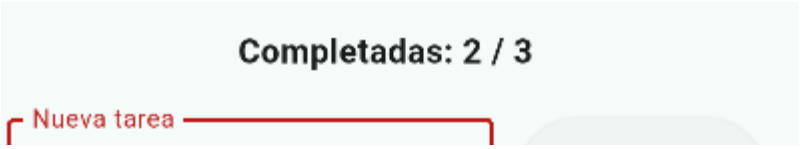

2.3 Botón para eliminar todas las tareas

Se agregó un botón en la barra superior de la aplicación que permite eliminar todas las tareas registradas de una sola vez.

Esta funcionalidad facilita limpiar la lista cuando el usuario desea comenzar nuevamente.

📷 Imagen 3: Botón eliminar todas las tareas

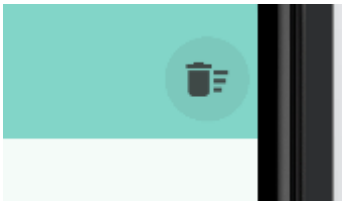

2.4 Fecha de creación de la tarea

Cada tarea ahora muestra la fecha y hora en la que fue creada, lo que permite al usuario saber cuándo registró cada actividad.

📷 Imagen 4: Fecha de creación de la tarea

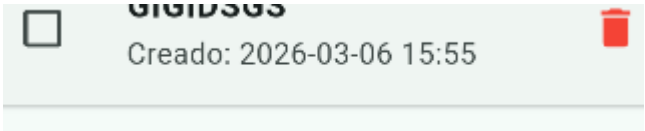

2.5 Mensaje de confirmación (SnackBar)

Cuando el usuario agrega una nueva tarea, aparece un mensaje de confirmación en la parte inferior de la pantalla indicando que la tarea fue agregada correctamente.

Este mensaje mejora la experiencia del usuario al confirmar que la acción se realizó con éxito.

📷 Imagen 5: Mensaje de tarea agregada

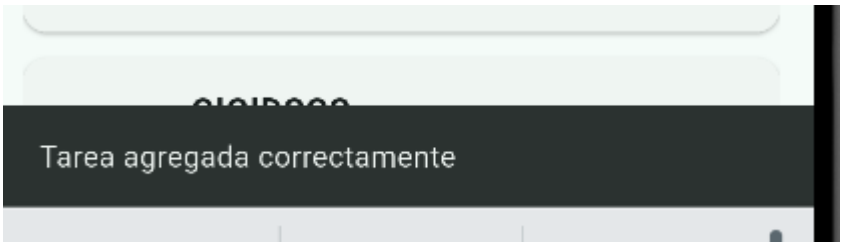

3. Conclusión

Las mejoras implementadas permitieron ampliar la funcionalidad de la aplicación original, agregando elementos de interacción como el marcado de tareas completadas, el contador de progreso, la fecha de creación y mensajes visuales para el usuario. Estas modificaciones hacen que la aplicación sea más práctica y fácil de utilizar.